

IMPLANTAÇÃO – INSTALAÇÃO NOVO CASTELO D'ÁGUA
ESC.1/75

NORMA UTILIZADA:

1 – NBR 5626/2020 – INSTALAÇÃO PREDIAL DE ÁGUA FRIA.

NOTAS – INSTALAÇÕES ÁGUA FRIA:

- 01 – TUBOS E CONEXÕES PARA ÁGUA FRIA DEVERÃO SER DE PVC RÍGIDO SOLDÁVEL, EXCETO ONDE INDICADO.
- 02 – UTILIZAR CONEXÕES PVC SOLDÁVEL E COM ROSCA E BUCHA DE LATÃO NOS PONTOS DE UTILIZAÇÃO DE ÁGUA FRIA (PONTOS PARA LAVATÓRIOS, PIA, TANQUES, CAIXAS DE DESCARGA E TORNEIRAS).
- 03 – AS ENTRADAS E SAÍDAS DE ÁGUA NAS CAIXAS D'ÁGUA SERÃO SEMPRE ATRAVÉS DE FLANGES APROPRIADOS, DEVENDO AINDA RECEBER VEDAÇÕES COM SILICONE NOS PONTOS DE CONTATO.

NOTAS – GERAIS:

- 01 – COTAS EM METRO, EXCETO ONDE INDICADO.
- 02 – DIÂMETRO DAS TUBULAÇÕES EM MILÍMETRO, EXCETO ONDE INDICADO.
- 03 – CONFERIR AS MEDIDAS NO LOCAL ANTES DA EXECUÇÃO.

SIMBOLOGIA/LEGENDA:

- AF – TUBULAÇÃO DE ÁGUA FRIA
- AFV – TUBULAÇÃO DE ÁGUA FRIA – VÁLVULAS DE DESCARGA
- RG – REGISTRO DE GAVETA
- TI – TUBULAÇÃO DE INCÊNDIO
- TUBULAÇÃO DE ÁGUA FRIA P/ CONSUMO
- TUBULAÇÃO EXISTENTE / NÃO SERÁ UTILIZADA A DEMOLIR

05			
04			
03			
02			
01			
N.º	DESCRIÇÃO	RESP.	DATA

REVISÃO

<p>SEDU</p>	<p>GOVERNO DO ESTADO DO ESPÍRITO SANTO</p> <p>SECRETARIA DE ESTADO DA EDUCAÇÃO - SEDU</p>	<p>CONSÓRCIO CONTROL TEC SETEC</p>
	<p>GERÊNCIA DE REDE FÍSICA ESCOLAR</p>	
	<p>TÍTULO: REFORMA EEEFM PROFESSOR JOÃO LOYOLA</p>	
<p>ENDEREÇO: R. Barnabé do Nascimento Neves – Serra Centro, Serra – ES, 29176-035</p>		
<p>PRANCHA: CASTELO D'ÁGUA</p>	<p>PROJETO: HIDROSSANITÁRIO</p>	
<p>SUBSECRETÁRIO DE SUPORTE À EDUCAÇÃO: ALEXANDRE AQUINO DE FREITAS CUNHA</p>		
<p>GERENTE DA GERFE: MARCELO AMORIM GONÇALVES</p>	<p>ESCALA: INDICADA</p>	<p>UNIDADE: METRO</p>
<p>COORDENADOR GERAL: ERICO DA SILVA GUERRA</p>	<p>CREA-BR: 0600542770</p>	<p>VISTO:</p>
<p>AUTOR PROJETO: KLEYSIANA DE ASSIS ESPERIDON VILLELA PEDRAS</p>	<p>CREA-ES: 09548-D</p>	<p>VISTO:</p>
<p>CO-AUTOR PROJETO:</p>	<p>CAU-ES:</p>	<p>VISTO:</p>
<p>RESPONSÁVEL TÉCNICO:</p>	<p>CREA:</p>	<p>VISTO:</p>
<p>ARQUIVO: SER36-P02-HS-E-R0-01.dwg</p>	<p>DESENHO: ANA CRISTINA</p>	<p>VISTO:</p>
<p>REFERÊNCIA: IMPLANTAÇÃO CASTELO D'ÁGUA</p>	<p>FOLHA: 01 / 02</p>	<p>REVISÃO:</p>
<p>FORMATO: A1</p>	<p>OBSERVAÇÕES:</p>	<p>DATA: MAR/2022</p>

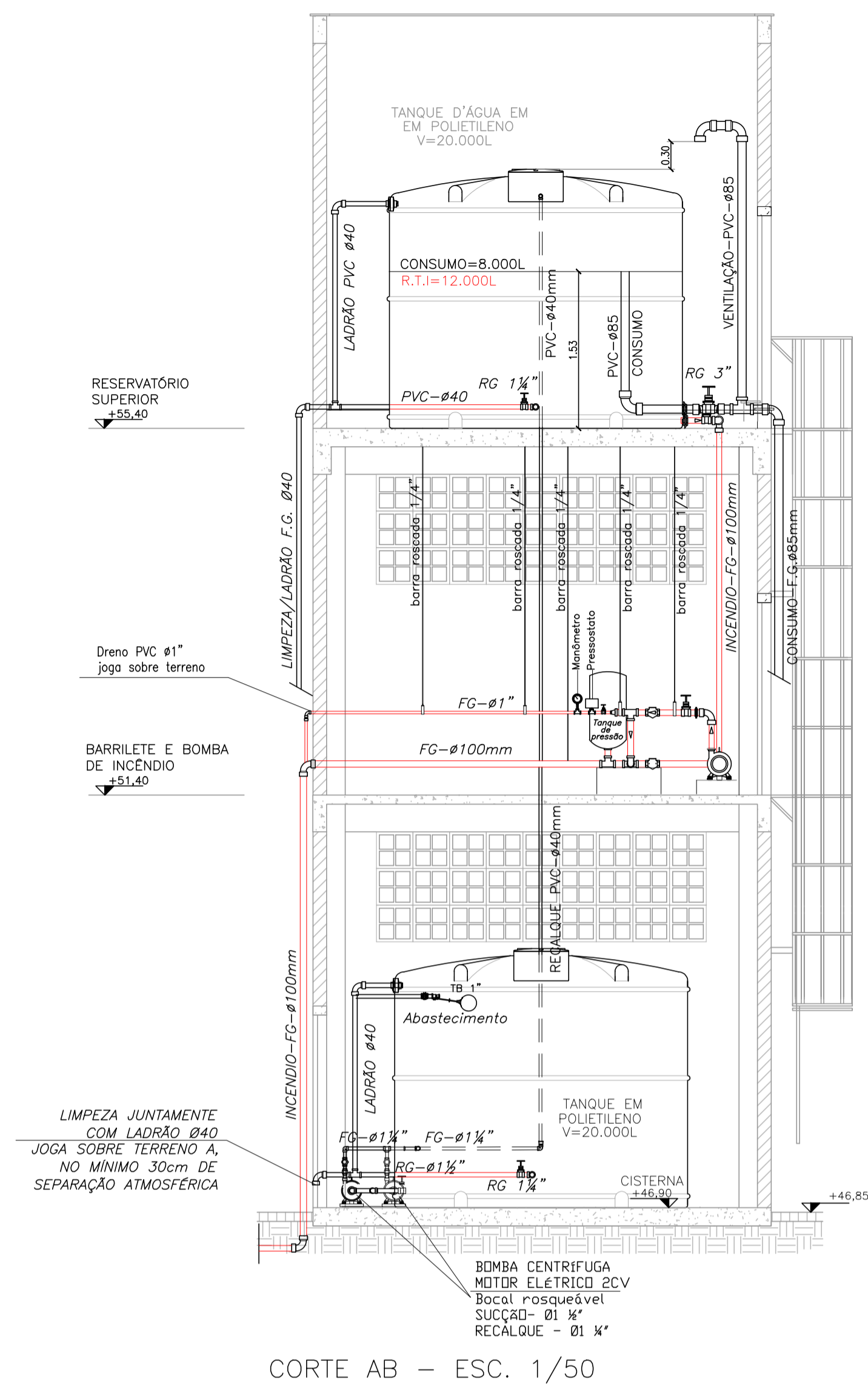

CORTE AB - ESC. 1/50

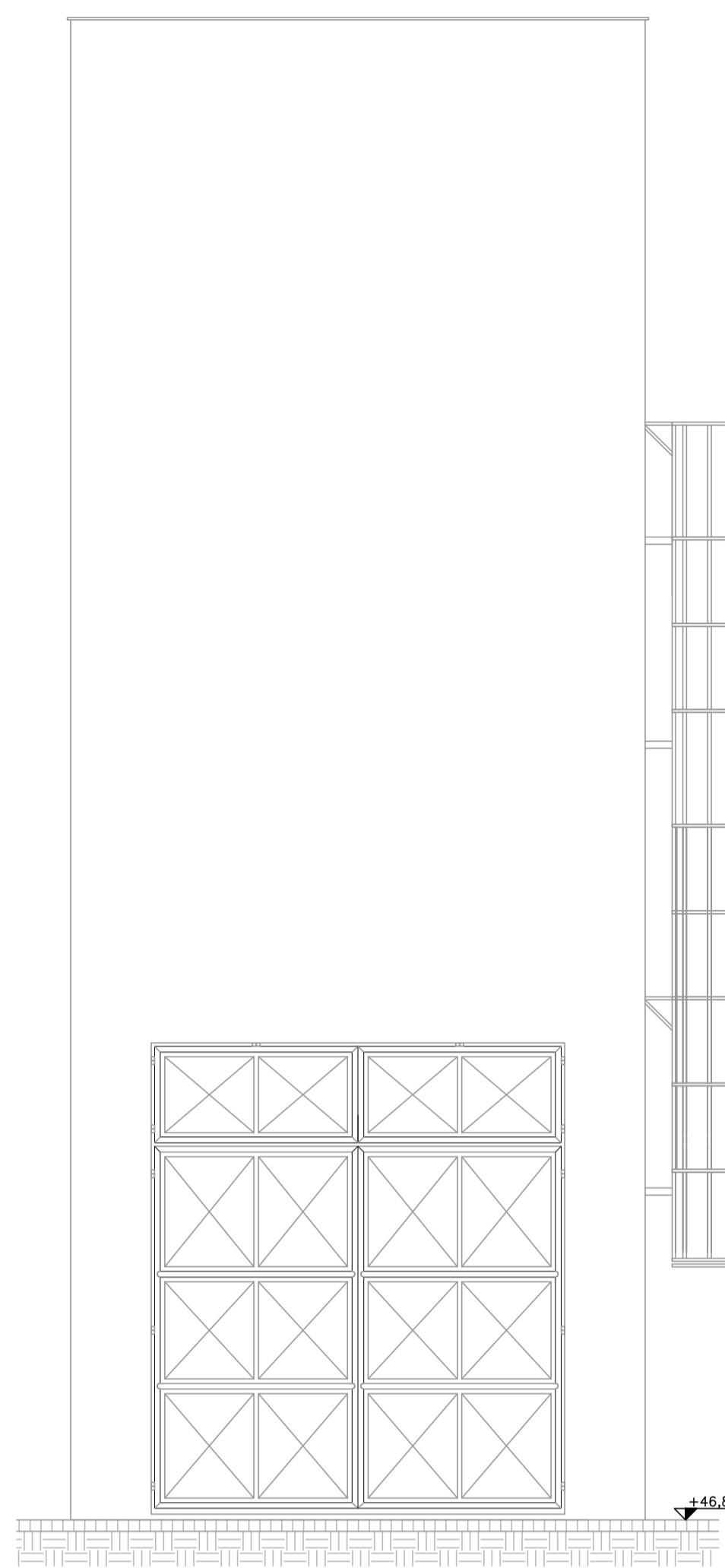

FACHADA 01 - ESC. 1/50

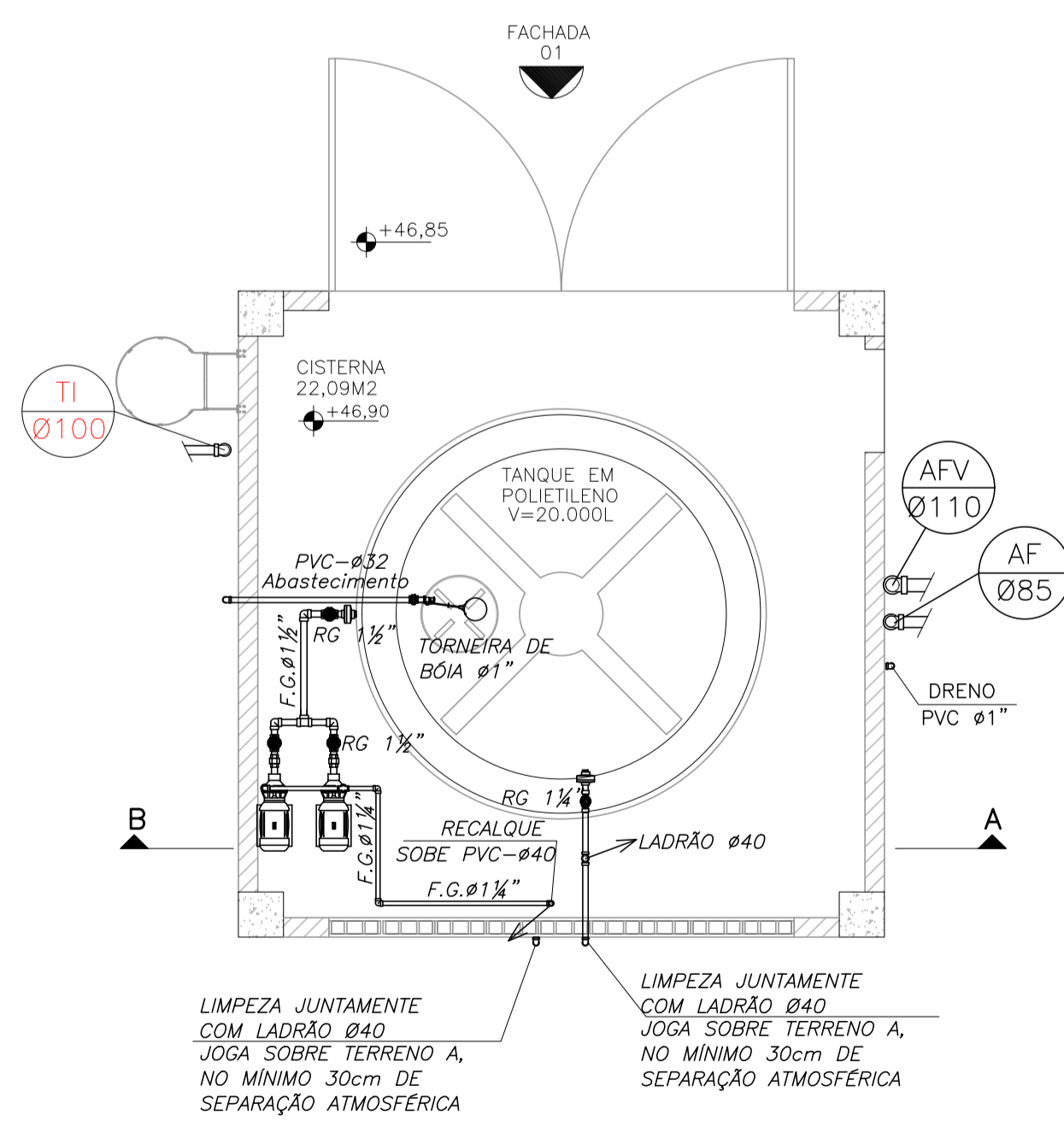

PLANTA BAIXA - RESERVATÓRIO INFERIOR
RESERVATÓRIO INFERIOR - esc.1/50

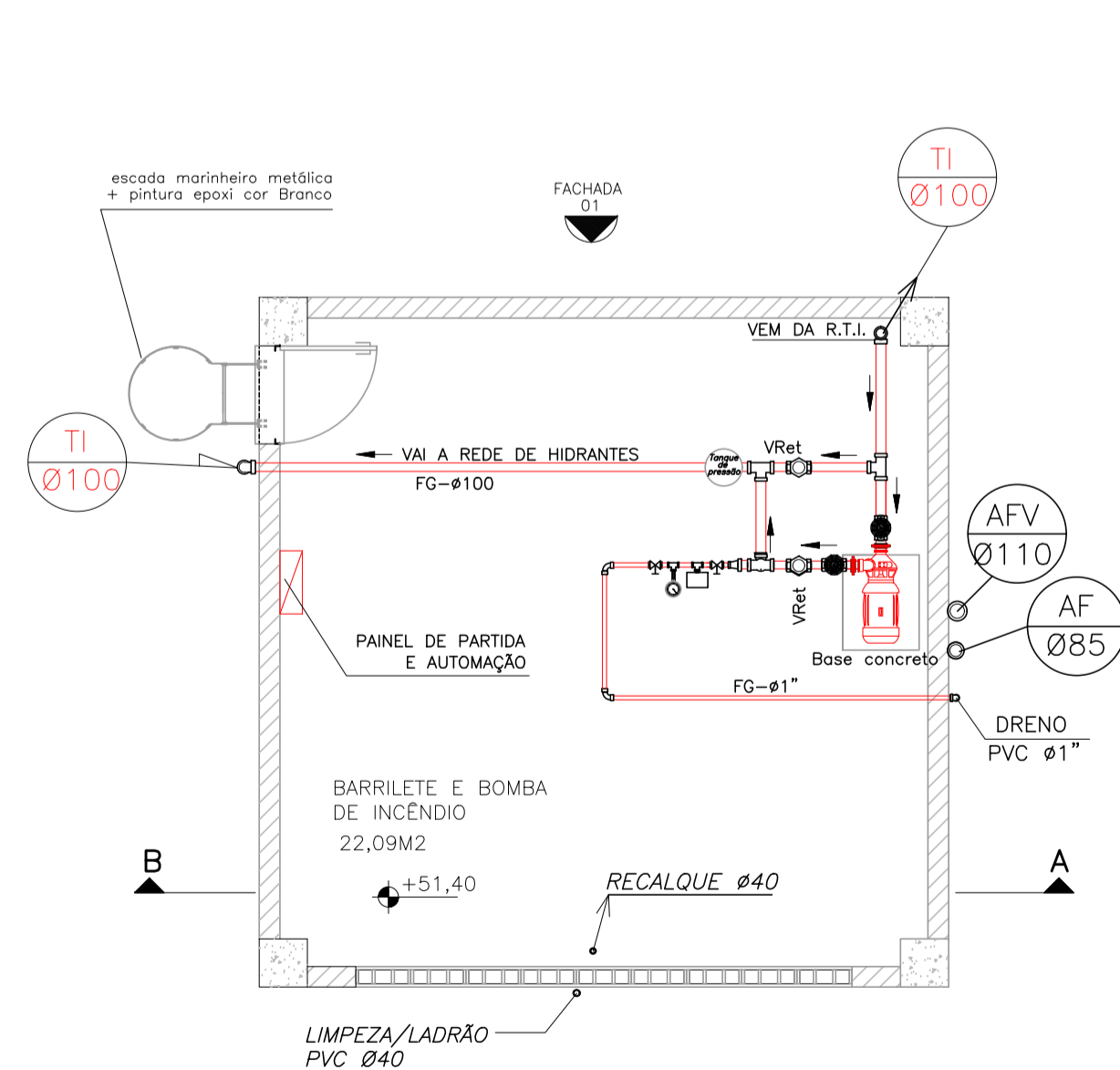

PLANTA BAIXA - 2º PAVTO
BARRILETE E BOMBA DE INCÊNDIO - esc.1/50

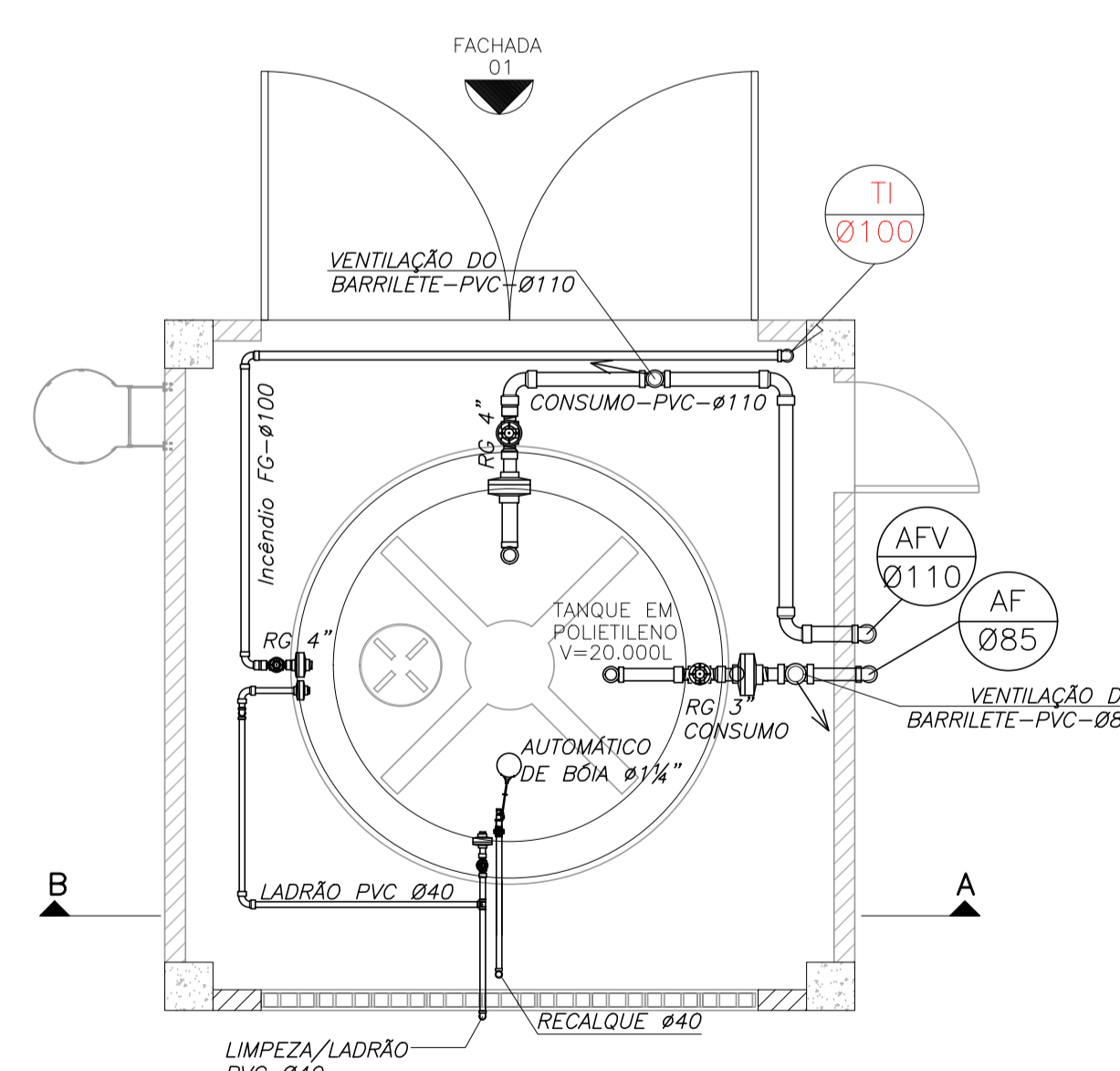

PLANTA BAIXA - NÍVEL SUPERIOR
RESERVATÓRIO SUPERIOR - esc.1/50

05			
04			
03			
02			
01			
Nº.	DESCRIÇÃO	RESP.	DATA
REVISÃO			
 GOVERNO DO ESTADO DO ESPÍRITO SANTO SECRETARIA DE ESTADO DA EDUCAÇÃO - SEDU SEDU		CONSÓRCIO CONTROL TEC SETEC	
GERÊNCIA DE REDE FÍSICA ESCOLAR			
TÍTULO: REFORMA EEEFM PROFESSOR JOÃO LOYOLA			
ENDEREÇO: R. Barnabé do Nascimento Neves - Serra Centro, Serra - ES, 29176-035			
PRANCHA: CASTELO D'ÁGUA		PROJETO: HIROSSANITÁRIO	
SUBSECRETÁRIO DE SUPORTE À EDUCAÇÃO: ALEXANDRE AQUINO DE FREITAS CUNHA			
GERENTE DA GERFE: MARCELO AMORIM GONÇALVES	ESCALA: INDICADA	UNIDADE: METRO	
COORDENADOR GERAL: ERICO DA SILVA GUERRA	CREA-BR: 0600542770	CREA-ES: 09548-D	VISTO:
AUTOR PROJETO: KLEYSIANA DE ASSIS ESPERIDON VILLELA PEDRAS	CAU-ES:	VISTO:	VISTO:
CO-AUTOR PROJETO:	CREA:	VISTO:	VISTO:
RESPONSÁVEL TÉCNICO:	CREA:	VISTO:	VISTO:
ARQUIVO: SER36-P02-HS-E-R0-01.dwg	DESENHO: ANA CRISTINA	VISTO:	VISTO:
REFERÊNCIA: CASTELO D'ÁGUA		FOLHA: 02/02	
FORMATO: A1	OBSERVAÇÕES:	DATA: MAR/2022	VISTO:
			REVISÃO:

ASSINATURAS (4)

Documento original assinado eletronicamente, conforme MP 2200-2/2001, art. 10, § 2º, por:

KLEYSIANA DE ASSIS ESPERIDON VILLELA PEDRAS
ENGENHEIRO CIVIL - CONTROLTEC
GERFE - SEDU - GOVES
assinado em 31/03/2022 08:12:40 -03:00

WILSON RODRIGUES GONÇALVES
COORDENADOR DE PROJETOS - CONTROLTEC
GERFE - SEDU - GOVES
assinado em 31/03/2022 16:35:40 -03:00

GUSTAVO ALMEIDA DE OLIVEIRA CHAVES
COORDENADOR GERAL - CONTROLTEC
GERFE - SEDU - GOVES
assinado em 31/03/2022 10:17:19 -03:00

ERICO DA SILVA GUERRA
COORDENADOR GERAL - CONTROLTEC
GERFE - SEDU - GOVES
assinado em 31/03/2022 09:25:22 -03:00



INFORMAÇÕES DO DOCUMENTO

Documento capturado em 31/03/2022 16:41:52 (HORÁRIO DE BRASÍLIA - UTC-3)
por ANDRÉIA SEGLIA (TEC DE EDIFICACOES - CONTROLTEC - GERFE - SEDU - GOVES)
Valor Legal: ORIGINAL | Natureza: DOCUMENTO NATO-DIGITAL

A disponibilidade do documento pode ser conferida pelo link: <https://e-docs.es.gov.br/d/2022-NFBRKC>